

Metodología de elaboración de la nueva RPT PAS

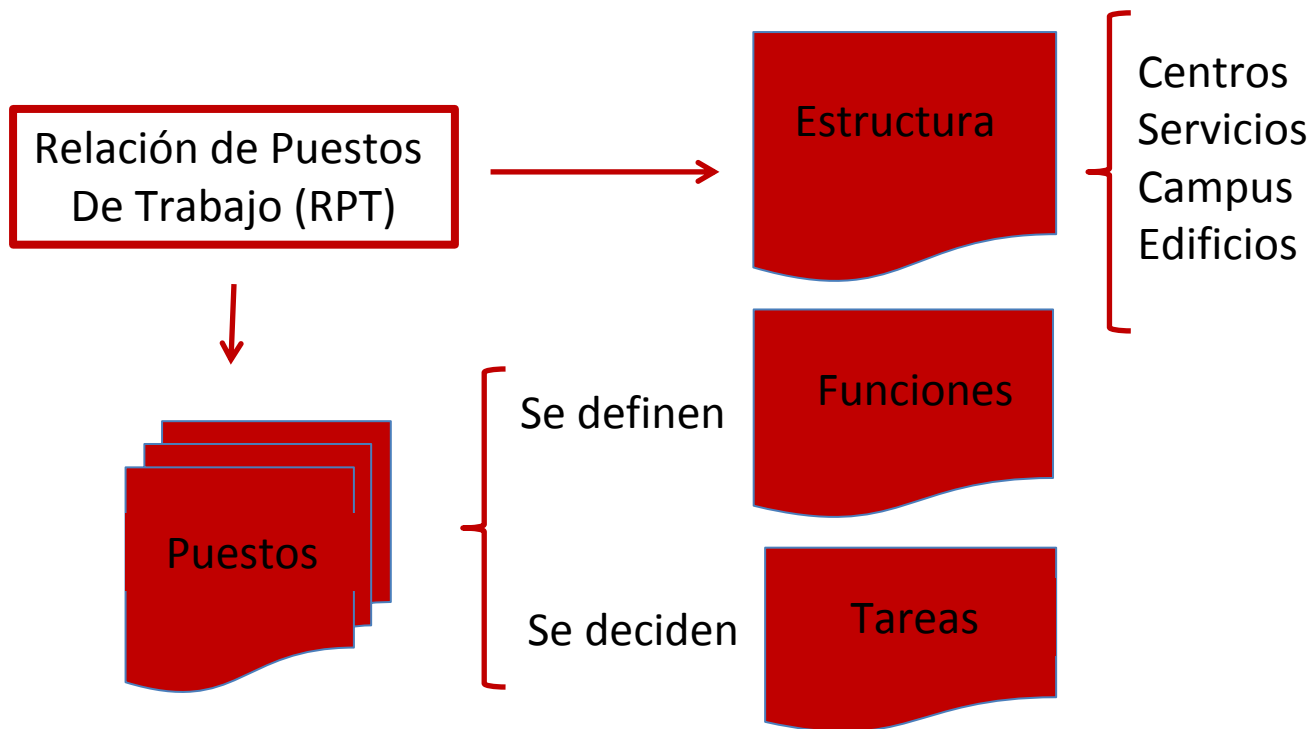

Universidad de Granada



Metodología de elaboración de la nueva RPT PAS



Universidad de Granada

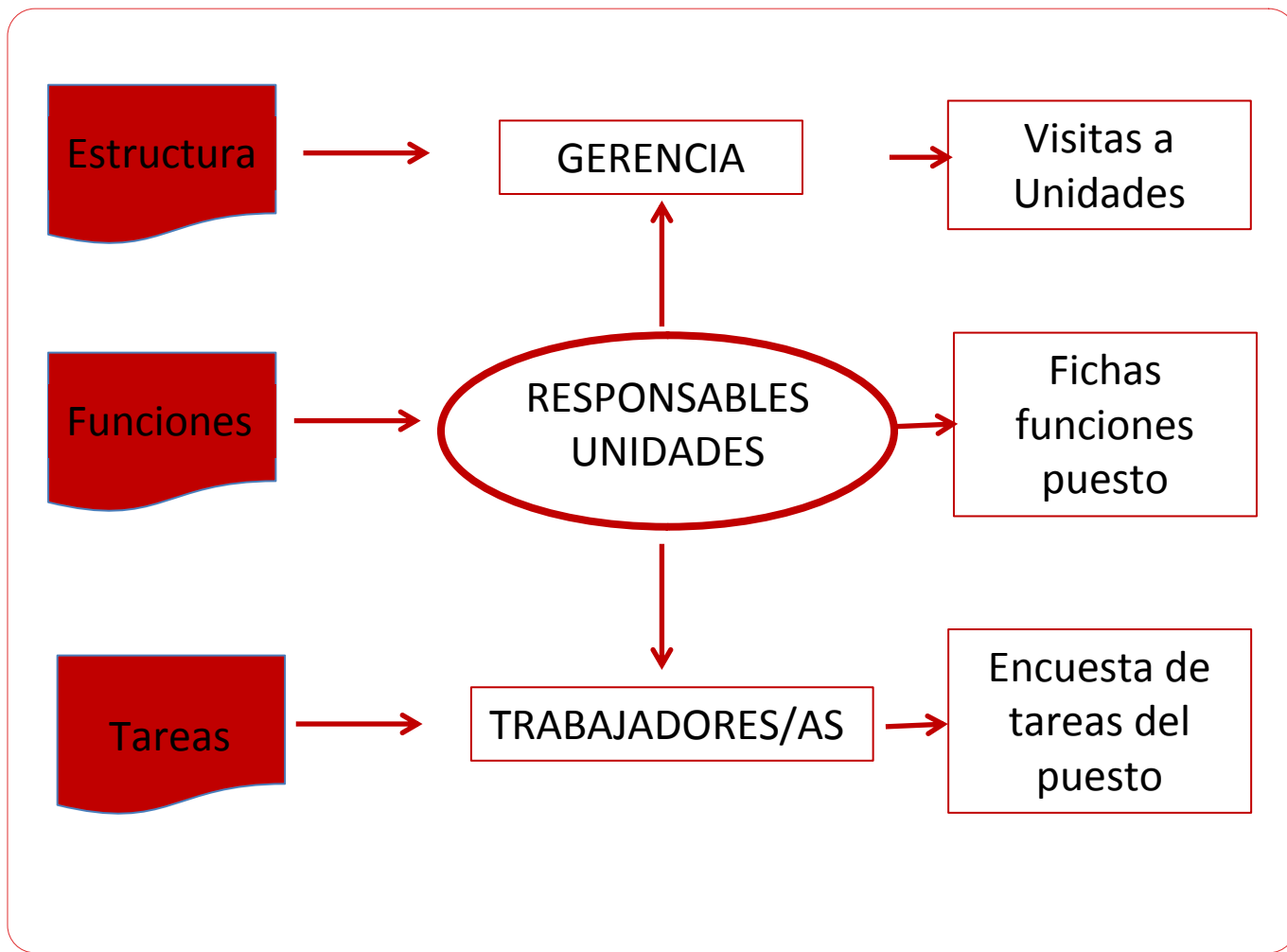



Visitas a Centros, Servicios y Unidades

- Se realizarán visitas programadas a todas las Unidades.
- Se confirmará fecha y hora con al menos 48 horas de antelación.
- Se recopilará la información relacionada con ESTRUCTURA y FUNCIONES.
- La reunión tendrá una duración máxima de 90 minutos, y en ella se podrá mantener un encuentro con el personal adscrito (en función de lo que determine el Responsable) y visitar las instalaciones si se considera igualmente necesario.
- Documentación que los distintos responsables de personal deben de aportar para la reunión:
 - Mapa de procesos.
 - Organigrama funcional.
 - Propuestas de estructura.
 - Información relativa a cargas de trabajo (registros, citas ciges, dietas, justificantes gasto, etc...).
 - Cualquier otra que consideren de interés.



Ficha de descripción funcional de puestos

Misión del puesto



- Qué hace el puesto ?
- Respecto a qué?
- De acuerdo con qué?
- Para qué?

ACCIÓN

PROCESO

PROCEDIMIENTO

RESULTADO

Tramitar

Docencia

Gestión Académica

Alumnado

Funciones del puesto

ACCIÓN



PROCESO

Tramitar

Matrícula

Informar

Procesos

Tramitar

Títulos



Ficha de descripción funcional de puestos

- Cada ficha consta de la denominación del puesto y el nombre del/de la ocupante.
- Aún cuando el/la ocupante del puesto puede cumplimentar la ficha, será responsabilidad del responsable de personal su supervisión.
- Las fichas se remitirán debidamente firmadas por el/la Responsable y el/la trabajador/a (en papel o en formato electrónico pdf)
- El plazo para remitir las fichas finalizará el 31 de marzo de 2017.



Universidad de Granada

Calendario orientativo de visitas RPT- 2017

ENERO	Lunes	Martes	Miércoles	Jueves	Viernes
	9	10	11	12	13
	16	17 E.I POSGRADO	18 CAMINOS EDIFICACION	19	20
	23	24 ETS ARQUITEC	25 MANTENIMIENTO	26 FARMACIA C. EDUCACIÓN	27 CSIRC CIENCIAS
	30 BIBLIOTECA U ARCHIVO	31 C.DEPORTE			



Universidad de Granada

Calendario orientativo de visitas RPT- 2017

FEBRERO	Lunes	Martes	Miércoles	Jueves	Viernes
			1 G.PREVENCIÓN	2 O.ACADEMICA ACCIÓN SOCIAL	3 C.DOCUMENT C.INSTRUMET
	6	7 ORI CICODE	8 MADRAZA C.INTERNO	9 ASISTENCIA E BECAS	10 RESIDENCIAS
	13	14	15	16	17
	20	21 INVESTIGACIÓN OTRI OFP	22 S.JURIDICO S.GENERAL	23 COMPRAS CONTABILIDAD GESTION ECON.	24
	27	28			



Universidad de Granada

Calendario orientativo de visitas RPT- 2017

MARZO	Lunes	Martes	Miércoles	Jueves	Viernes
			1	2	3
	6	7 DERECHO TRADUCTORES	8 LETRAS PSICOLOGIA	9 MEDICINA SALUD C..I.BIM	10 BELLAS ARTES ETS INFORMAT
	13	14 I.D.SISMICOS EMPRESARIALES	15 HABILITACION PAS PDI	16 ALUMNOS A.GENERALES CALIDAD	17 C.EMP.Y PRÁCTICAS
	20	21 FRAY LUIS COMEDORES	22 COMUNICACIÓN ODONTOLOGIA	23 CC.TRABAJO POLITICAS TRABAJO SOCIAL	24
	27	28	30	31 FIN PLAZO FICHAS FUNCIONES ENCUESTA TAREAS	